SO 10-22 NÁSTUPIŠTĚ č.3
PŮDORYS
MĚŘÍTKO 1:100

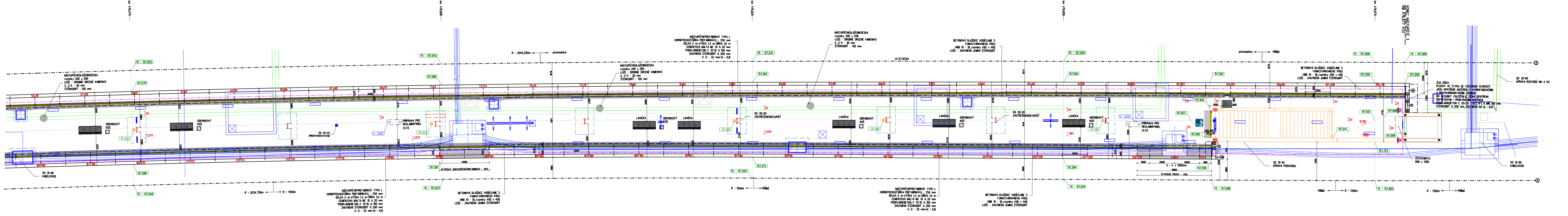
km 476,575
km 476,600
km 476,625
km 476,650
km 476,675
KONEC NÁSTUPIŠTĚ 3
KM 476,677 433
TK • 157,053
157,579
157,635
157,598
TK • 157,048
TK • 157,042
157,568
157,625
157,587
TK • 157,037
TK • 157,031
157,562
157,618
157,575
TK • 157,025
TK • 157,020
157,562
157,619
157,564
TK • 157,014
157,602
157,623
157,602
157,558
TK • 157,008
157,562
157,558
157,612
157,641
157,606
157,606
157,725
TK • 157,008
157,558
TK • 157,002
NÁSTUPIŠTNÍ DLAŽEBNÍ DESKA
rozměry 200 x 200
LOŽE - DROBNÉ DRCENÉ KAMENIVO
fr. 2-5 - 30 mm
ŠTĚRKODRŤ - 150 mm
ODPADKOVÝ KOŠ
LAVIČKA
PŘÍPRAVA PRO REKLAMNÍ PANEL CLV2
V= 1,930
SO 20-40 ORIENTAČNÍ SYSTÉM
SO 20-20 ZASTŘEŠENÍ NÁSTUPIŠŤ
SO 10-90 KABELOVOD
SO 10-40 ÚPRAVA PODCHODU
SO 30-60 ÚPRAVA ROZVODŮ NN A VO
R • 2034,750m
R • 1550m
R • 2045,250m
přechodnice
PŘÍMÁ
R • 1350m
Lk • 57,933m
NÁSTUPIŠTNÍ PREFABRIKÁT TYPU L
HORNÍ POCHOZÍ ŠÍŘKA PREFABRIKÁTU - 250 mm
DÉLKA 2 m; VÝŠKA 1,3 m; ŠÍŘKA 1,0 m
CEMENTOVÁ MALTA MC 10 tl. 20 mm
PODKLADNÍ BETON C 12/15 tl. 100 mm
ZHUTNĚNÁ ŠTĚRKODRŤ tl. 200 mm
fr. 0 - 32 mm; Id • 0,8
BETONOVÁ DLAŽDICE VODÍCÍ LINIE S FUNKCÍ VAROVNÉHO PÁSU
HBB 10 - 19, rozměry 495 x 400
LOŽE - ZHUTNĚNÁ JEMNÁ ŠTĚRKODRŤ
ATYPICKÝ NÁSTUPIŠTNÍ PREFABRIKÁT • 2KS
ATYPICKÉ PRVKY - 4KS
h • 4 x 1300mm
5960
ŽLB. ZÍDKA
PLOCHY VE STYKU SE VZDUŠNOU VLHKOSTÍ JSOU OPATŘENÉ NÁTĚREM S HYDROFOBIZAČNÍM A PROTIKARBONATAČNÍM ÚČINKEM
DO HLOUBKY ZALOŽENÍ JE ZÍDKA OPATŘENÁ ASFALTOVÝM - PENETRAČNÍM NÁTĚREM
PODKLADNÍ BETON C 20/25 - XC1, XF1, tl. MIN. 100 mm
ŠTĚRKODRŤ tl. 200 mm, ZHUTNĚNÁ NA Id • 0,8
ČISTICÍ MÍSTO 600 x 1300
2%
1,27%
1,45%
1,8%
0,79%
0,85%
0%
PRAHA
ÚSTÍ NAD LABEM

LEGENDA:

▬ STĚŽEJNÍ SOUVISEJÍCÍ OBJEKTY NA NÁSTUPIŠTI
▨ ATYPICKÉ NÁSTUPIŠTNÍ PRVKY

POZNÁMKA:

VÝČET VŠECH TYPŮ NÁSTUPIŠTNÍCH PRVKŮ JE PATRNÝ Z KUBATURNÍCH TABULEK

VÝŠKOVÉ KÓTY NA NÁSTUPIŠTI JSOU VZTAŽENY K VLASTNÍ POCHOZÍ PLOŠE NÁSTUPIŠTĚ
ODVODŇOVACÍ ŽLÁBKY, VPUSTI ZAPUSTIT O 5 mm POD VLASTNÍ POCHOZÍ PLOCHU NÁSTUPIŠTĚ

VZDÁLENOSTI PŘEKÁŽEK SOUVISEJÍCH OBJEKTŮ OD NÁSTUPNÍ HRANY BRÁT POUZE INFORMATIVNĚ
PŘESNÁ VZDÁLENOST JE DÁNA VYTYČOVACÍM VÝKRESEM JEDNOTLIVÝCH OBJEKTŮ

PŘEHLED BEZPEČNOSTNÍCH A ORIENTAČNÍCH PÁSŮ NA NÁSTUPIŠTI

▤ 400 / 150	VODÍCÍ LINIE S FUNKCÍ VAROVNÉHO PÁSU DLAŽBA - DRÁŽKOVÁ Š. • 400mm OPTICKÉ ZNAČENÍ VODÍCÍ LINIE S FUNKCÍ VAROVNÉHO PÁSU, š • 150 mm
▨ 800	SIGNÁLNÍ PÁS, Š • 800mm DLAŽBA S VÝSTUPKY, SHODNÉHO ODSTÍNU JAKO DLAŽBA NÁSTUPIŠTĚ (ŠEDÁ)
▨ 400	VAROVNÝ PÁS, Š • 400mm DLAŽBA S VÝSTUPKY, SHODNÉHO ODSTÍNU JAKO DLAŽBA NÁSTUPIŠTĚ (ŠEDÁ)

EVROPSKÁ UNIE
Evropské strukturální a investiční fondy
Operační program doprava

Ministerstvo dopravy
Státní fond dopravní infrastruktury

SO 10-22
E.1.02

VÝŠKOVÝ SYSTÉM Bpv SOUŘADNICOVÝ SYSTÉM S-JTSK

Číslo změny:	Obsah změny:	Datum změny:
01	-	-
02	-	-
03	-	-

Objednatel:
SPRÁVA ŽELEZNIČNÍ DOPRAVNÍ CESTY
Správa železniční dopravní cesty, s.o.
Dlážděná 1003/7, 110 00 Praha 1

Stavební správa západ
Sokolovská 278/1955, 190 00 Praha 9

Sdružení: „SEU + SP_Bezbariérové přístupy žst. Roudnice_P“
SUDOP EU
SUDOP PRAHA

Zpracovatel části:
SUDOP EU
SUDOP EU a.s.
Olšanská 1a, 130 80 Praha
Tel.: +420 267 094 305
E-mail: info@sudopeu.cz

Hlavní inženýr projektu: ING. STANISLAV JAROŠ
Garant profese: -

Středisko:
PROJEKTOVÉ STŘEDISKO ÚSTÍ NAD LABEM

Vedoucí střediska:	*Odpovědný projektant SO, IO, PS:*	*Vypracoval:*	*Kontroloval:*
ING.MIROSLAV VÁŇA	ING. DAVID DEMO	Bc. ANETA SÝKOROVÁ	ING. STANISLAV JAROŠ

Název akce:
REKONSTRUKCE NÁSTUPIŠŤ A ZŘÍZENÍ BEZBARIÉROVÝCH PŘÍSTUPŮ V ŽST. ROUDNICE N. L.

Číslo smlouvy: 17-091.640
Projektový stupeň: DSP

název PS/SO:
SO 10-22 NÁSTUPIŠTĚ Č.3

Datum: 10 / 2019
Číslo části: E.1.02

Název přílohy:
PŮDORYS NÁSTUPIŠTĚ č.3

Měřítko: 1:100
Počet formátů: 7 x A4
Číslo přílohy: **3.2**

DOKUMENT LZE UŽÍVAT POUZE VE SMYSLU PŘÍSLUŠNÉ SMLOUVY O DÍLO. ŽÁDNÁ JEHO ČÁST NEMŮŽE BÝT DLE ZÁKONA č.121/2000 Sb. KOPÍROVÁNA NEBO JINÝM ZPŮSOBEM ROZŠIŘOVÁNA BEZ SOUHLASU SUDOP EU a. s.